



Marina
Secretaría de Marina



2025

Informe estadístico

Puertos:

- ❖ Ensenada
- ❖ El Sauzal
- ❖ Costa Azul
- ❖ Rosarito

Octubre

Administración del Sistema Portuario Nacional Ensenada





Marina
Secretaría de Marina



ASIPONA Ensenada
Informe Estadístico Mensual
Octubre 2025

Administración del Sistema Portuario Nacional Ensenada

Informe estadístico

octubre 2025

Puertos de Ensenada, El Sauzal,
Costa Azul y Rosarito





Movimiento total de mercancías en octubre 2025

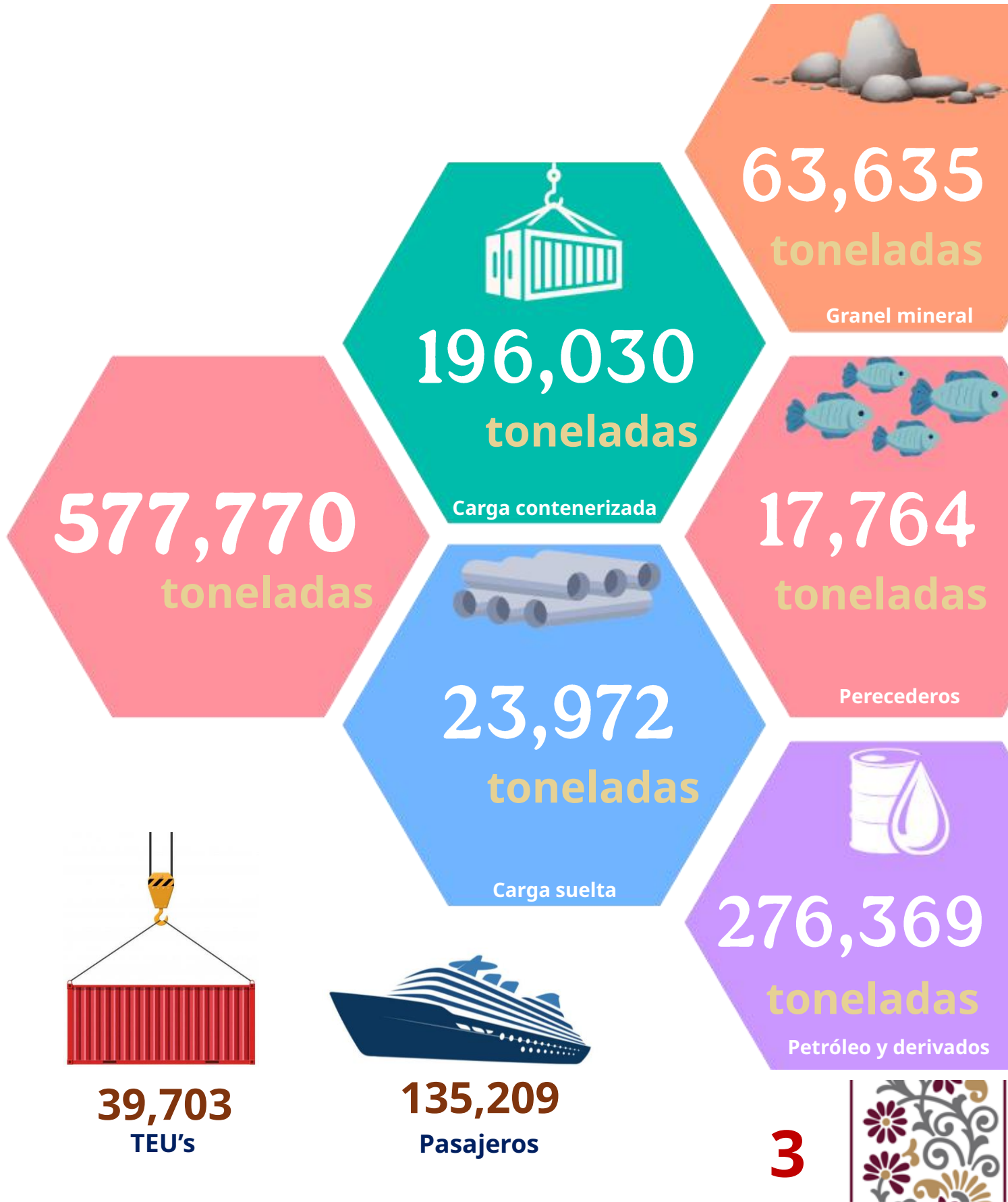



Movimiento total por puerto en octubre 2025

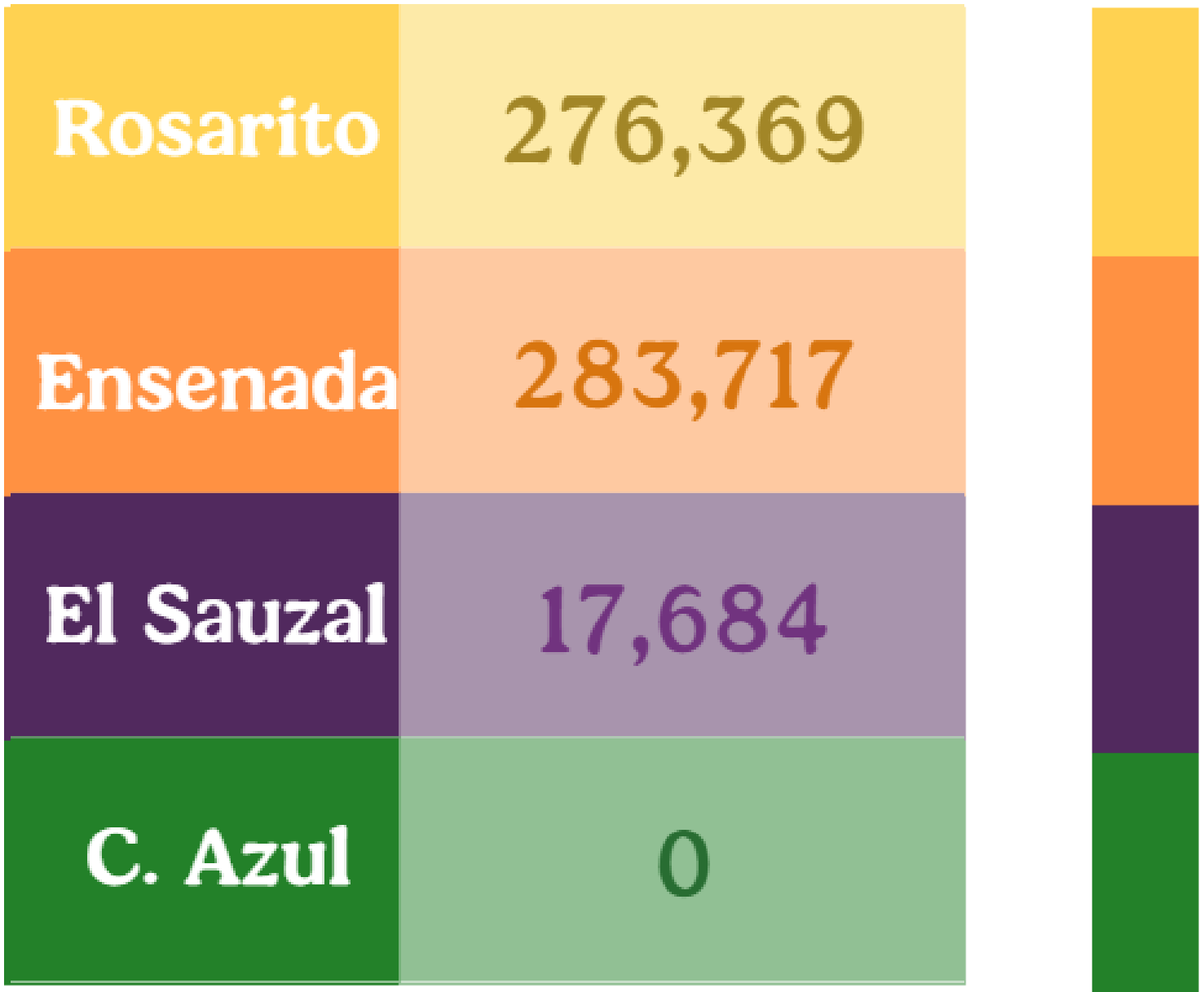



Movimiento general enero – octubre 2025

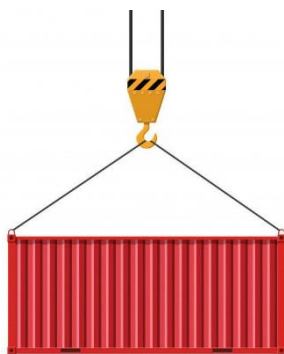
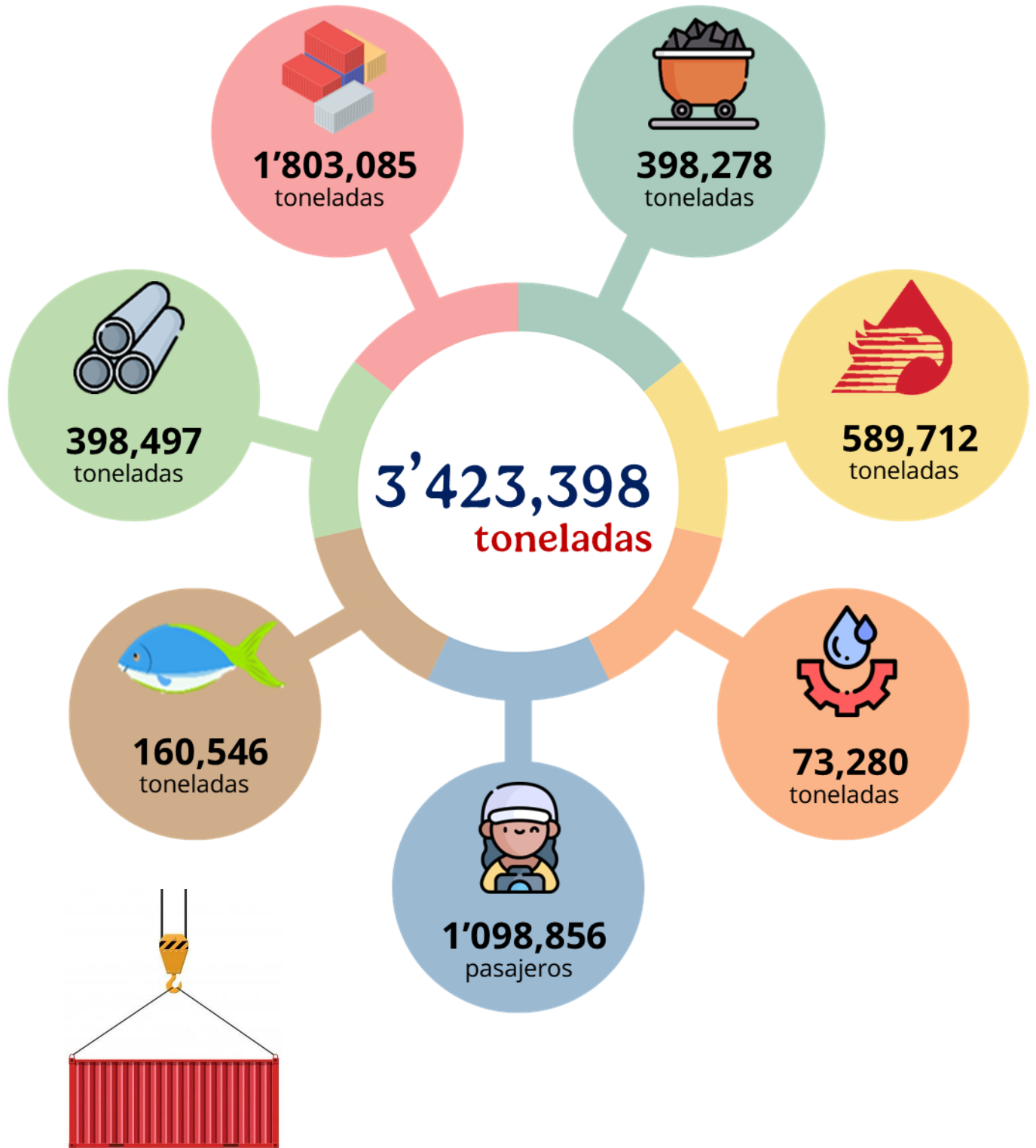

363,429
TEU's



Participación acumulada por segmento de cargas comerciales

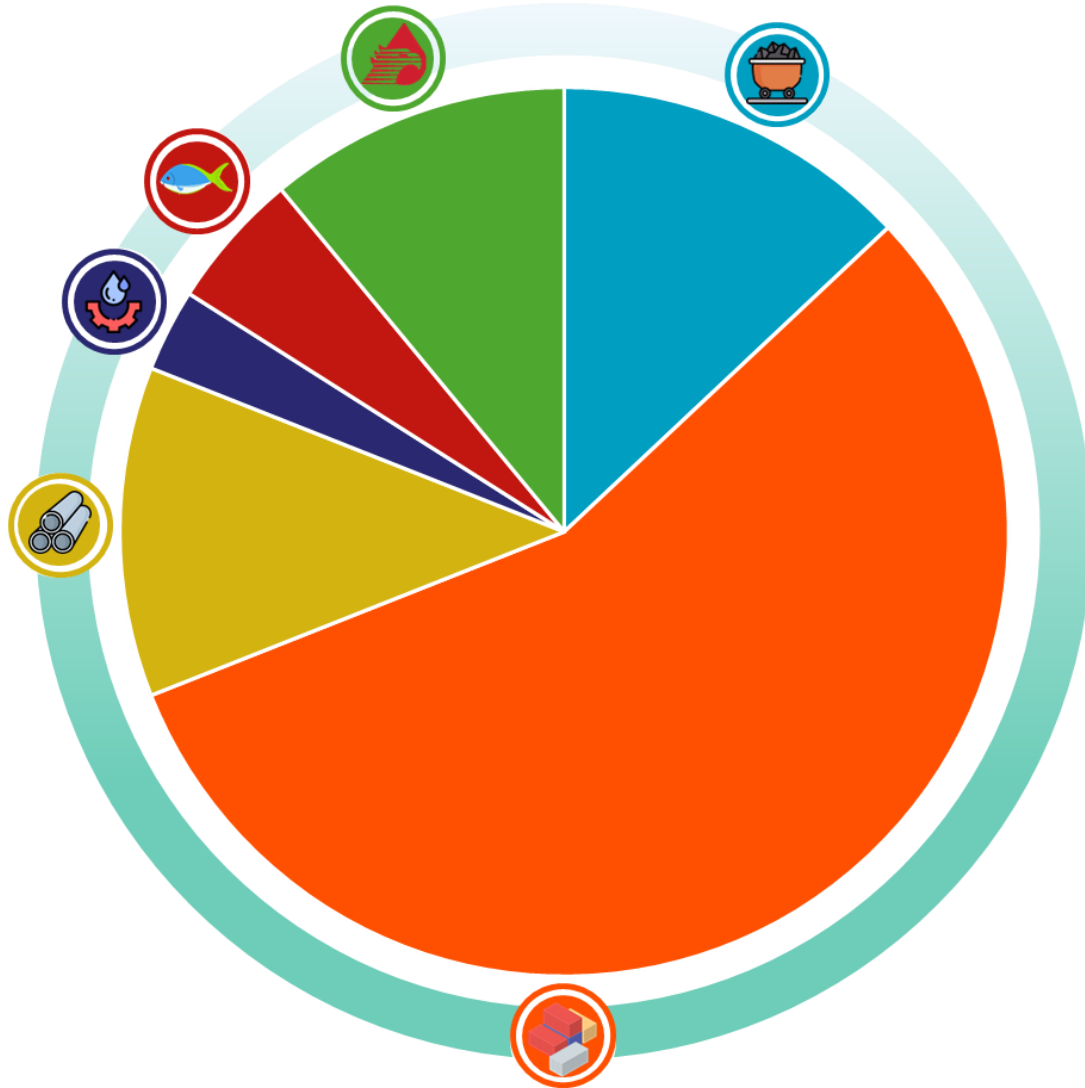

52%
carga contenerizada

12%
carga general

12%
granel mineral

17%
petróleo y derivados

5%
perecederos del mar

2%
otros fluidos



Ensenada



2'599,860 toneladas

El Sauzal



160,154 toneladas

Costa Azul



59,102 toneladas

Rosarito

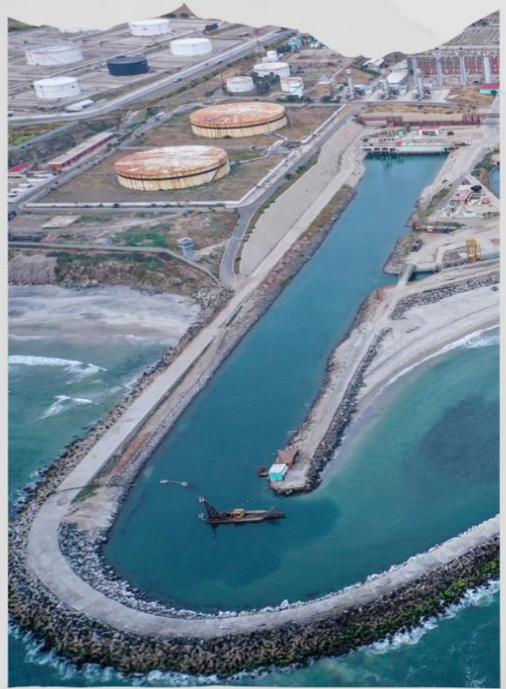

2'245,823.2* toneladas



Movimiento mensual acumulado

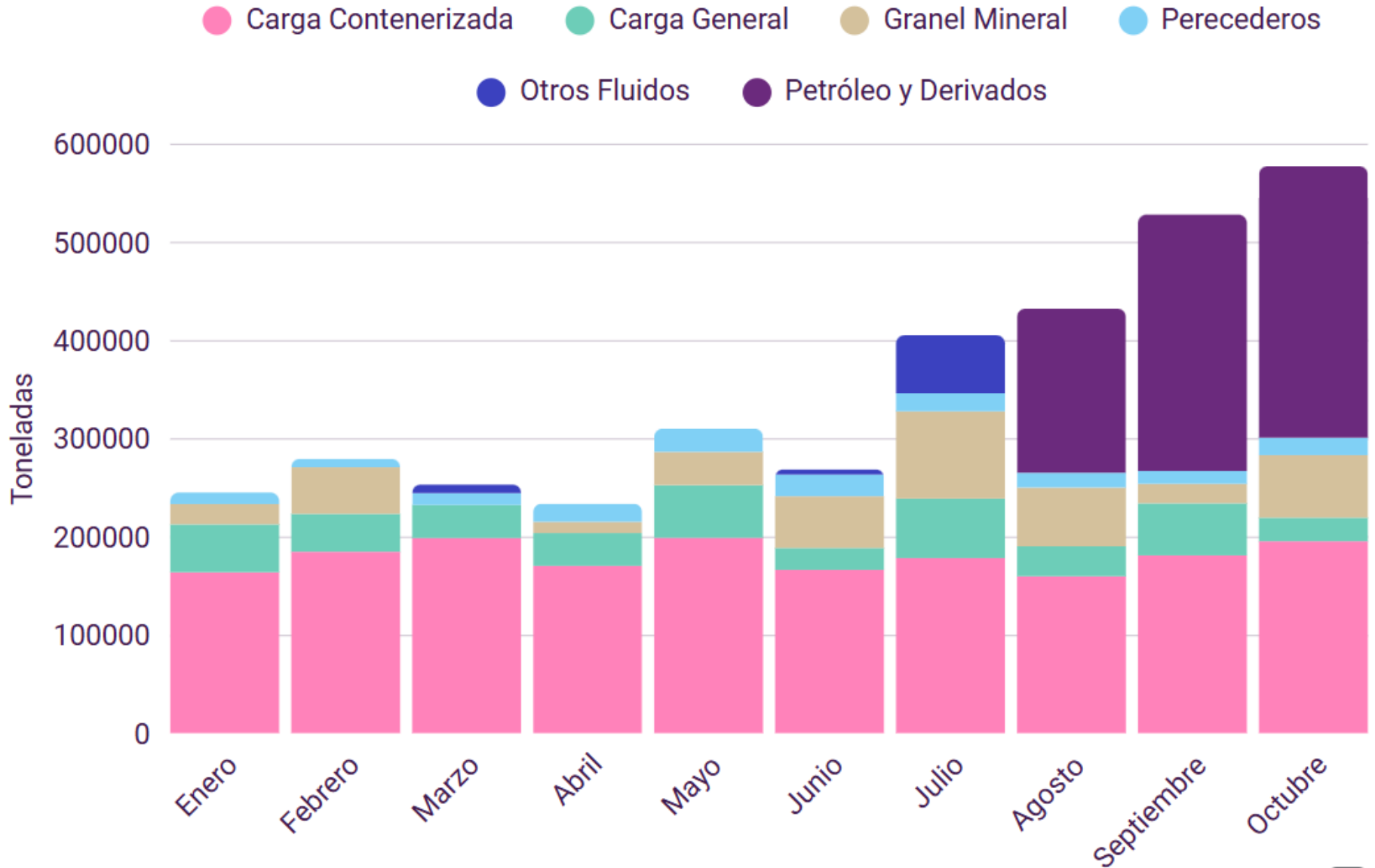



La carga contenerizada se manejó en la Terminal Ensenada International Terminal, al cierre de octubre se manejaron 1,803,084 toneladas sin considerar las reestibas, equivalentes a 363,429 TEU's.

	Toneladas	Importación	Exportación	Arribos	TEUs
Enero	164,393	137,647	26,746	19	28,818
Febrero	185,306	147,395	37,911	16	33,788
Marzo	199,308	114,507	84,802	17	37,477
Abril	170,927	134,803	36,125	19	32,517
Mayo	199,519	153,539	45,980	24	37,976
Junio	166,792	128,416	38,376	18	35,546
Julio	178,873	138,243	40,630	18	38,127
Agosto	160,351	128,035	32,316	17	38,780
Septiembre	181,585	142,374	39,211	22	40,697
Octubre	196,030	155,666	40,364	19	39,703
Total	1'803,084	1'380,625	422,461	189	363,429

TEU's	Importación		Exportación		Transbordos (imp/exp)		Total
	Llenos	Vacíos	Llenos	Vacíos	Llenos	Vacíos	
Mes	Llenos	Vacíos	Llenos	Vacíos	Llenos	Vacíos	
Enero	17,646	1,232	3,091	6,831	4	14	28,818
Febrero	12,788	950	4,917	10,891	4,059	183	33,788
Marzo	14,200	510	5,080	13,520	4,045	122	37,477
Abril	16,864	896	4,063	10,625	6	63	32,517
Mayo	19,523	610	5,583	12,238	22	0	37,976
Junio	16,464	1,518	3,922	13,240	2	400	35,546
Julio	18,425	780	4,313	14,597	12	0	38,127
Agosto	17,103	664	3,870	17,135	4	4	38,780
Septiembre	20,309	525	4,577	15,282	4	0	40,697
Octubre	20,083	544	4,551	14,523	2	0	39,703
Total	173,405	8,229	43,967	128,882	8,160	786	363,429

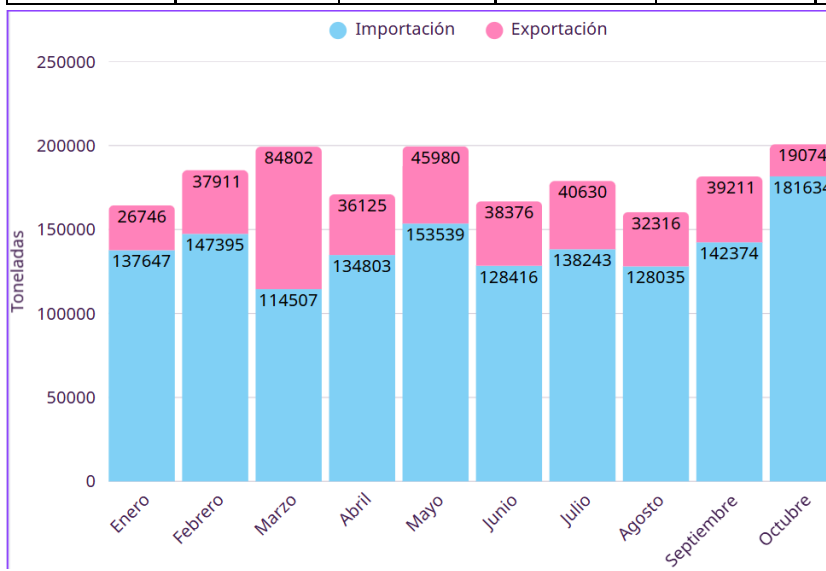

363,429 TEU's*

Acumulados

* sin reestibas

1'803,084 toneladas

Acumuladas

* con tara

Importación

173,405 TEU's llenos

8,229 TEU's vacíos

Exportación

43,967 TEU's llenos

128,882 TEU's vacíos

Transbordos

8,160 TEU's llenos

786 TEU's vacíos





TEU's manejados por línea naviera





TEU's manejados por línea naviera mensualmente

TEU's	Enero	Febrero	Marzo	Abril	Mayo	Junio	Julio	Agosto	Septiembre	Octubre	Total	%
COS	8,908	9,848	9,271	10,903	10,704	12,088	13,175	10,729	14,337	12,022	111,985	30.8%
MSC	4,305	5,821	6,349	4,482	4,063	5,829	4,625	10,985	5,298	8,802	60,559	16.7%
CMA	5,592	6,092	9,244	5,739	5,433	3,660	3,609	2,610	3,920	2,491	48,390	13.3%
HLC	4,460	6,026	5,052	4,159	5,519	4,033	4,792	4,120	4,770	5,154	48,085	13.2%
ONE	2,106	3,641	3,026	3,254	4,771	3,968	4,377	4,534	3,077	4,014	36,768	10.1%
OOCL	2,068	1,557	1,470	1,978	2,442	2,869	1,532	1,437	1,848	2,365	19,566	5.4%
WHL	735	139	2,000	360	1,672	1,269	2,659	2,010	2,880	2,208	15,932	4.4%
YML	0	0	0	53	844	655	1225	784	1,544	927	6,032	1.7%
PIL	0	0	0	21	594	448	1325	1,087	1,470	941	5,886	1.6%
HMM	172	375	344	630	723	551	580	484	903	776	5,538	1.5%
EMC	472	289	721	938	1,211	176	228	0	650	3	4,688	1.3%
Total	28,818	33,788	37,477	32,517	37,976	35,546	38,127	38,780	40,697	39,703	363,429	

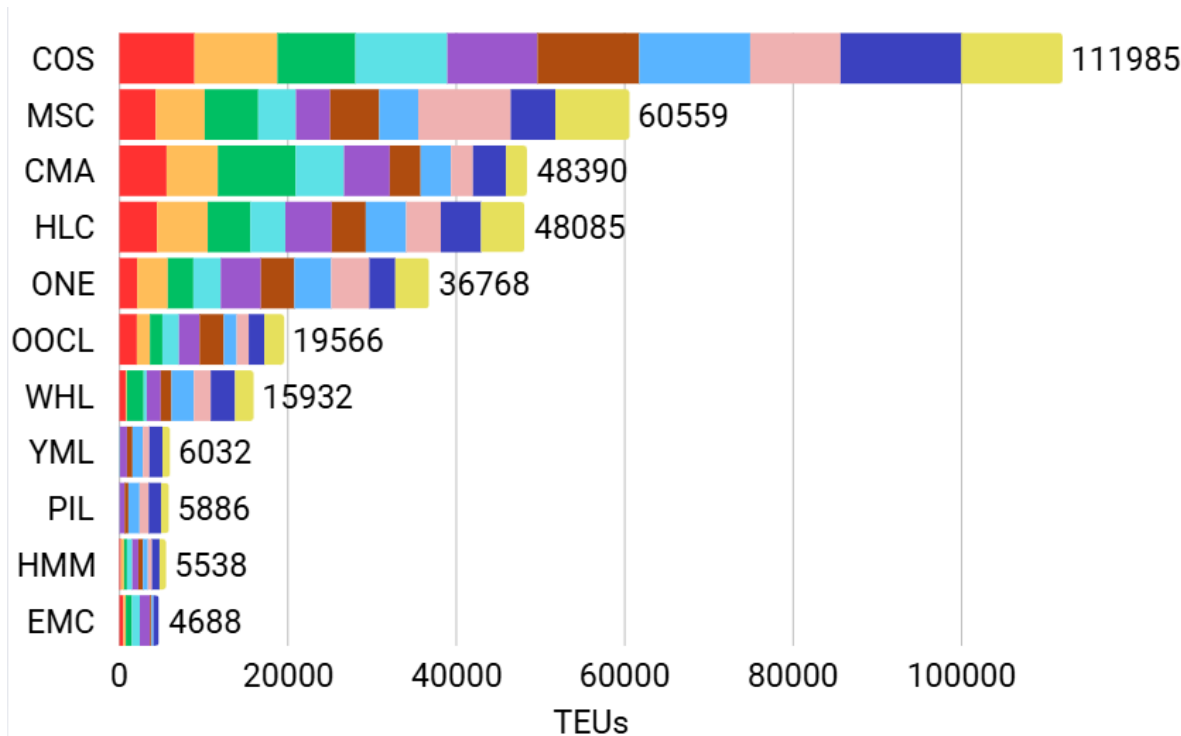



Contenedores manejados por línea naviera

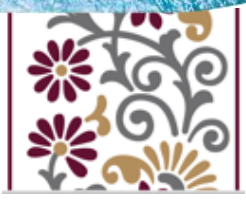



Contenedores manejados por línea naviera mensualmente

TEU's	Enero	Febrero	Marzo	Abril	Mayo	Junio	Julio	Agosto	Septiembre	Octubre	Total	%
COS	4,987	5,353	4,964	5,881	5,637	6,308	6,941	5,714	7,499	6,350	59,634	29.9%
MSC	2,337	3,167	3,822	2,692	2,255	3,156	2,617	6,796	2,889	4,852	34,583	17.3%
CMA	3,109	3,594	5,413	3,290	3,013	2,039	1,935	1,392	2,104	1,367	27,256	13.6%
HLC	2,442	3,383	2,786	2,254	2,959	2,334	2,688	2,362	2,574	2,762	26,544	13.3%
ONE	1,124	1,987	1,601	1,741	2,635	2,109	2,393	2,440	1,641	2,245	19,916	10.0%
OOCL	1,080	815	757	1,011	1,267	1,506	857	784	987	1,215	10,279	5.1%
WHL	434	117	1,100	246	1,012	742	1,526	1,114	1,610	1,185	9,086	4.5%
YML	0	0	0	42	474	384	704	474	936	507	3,521	1.8%
PIL	0	0	0	12	349	270	768	602	831	534	3,366	1.7%
HMM	95	211	184	345	395	288	317	260	481	412	2,988	1.5%
EMC	258	161	385	499	691	94	114	0	349	3	2,554	1.3%
Total	15,866	18,788	21,012	18,013	20,687	19,230	20,860	21,938	21,901	21,412	199,727	100%

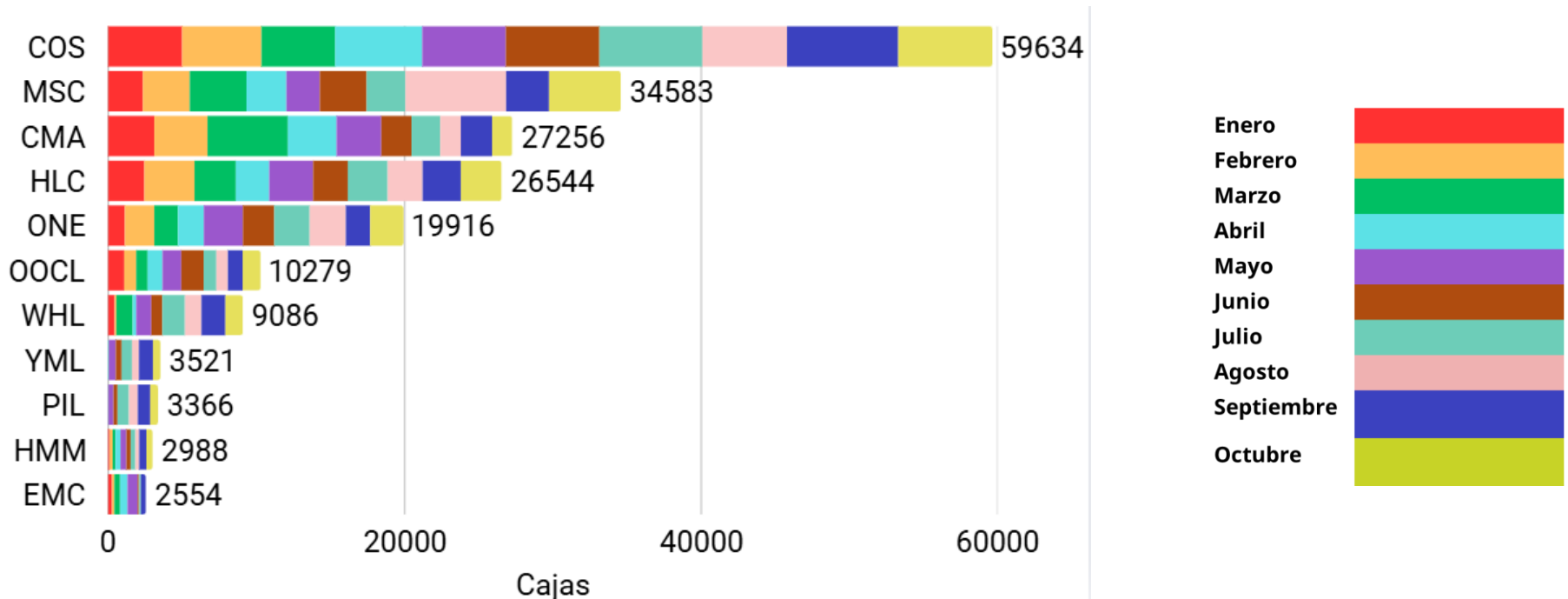



Movimiento de granel mineral

De enero a octubre, se manejaron 398,278 toneladas de granel mineral. Este fue manejado tanto en la Terminal de Cemex, así como en muelles públicos a cargo de la ASIPONA.

Mes	Importación	Cabotaje	Total	Arribos
Enero	0	20,700	20,700	6
Febrero	5,000	42,531	47,531	15
Marzo	0	0	0	0
Abril	0	11,520	11,520	1
Mayo	0	33,873	33,873	11
Junio	0	52,606	52,606	17
Julio	42,812	46,027	88,839	17
Agosto	0	59,839	59,839	19
Septiembre	0	19,734	19,734	6
Octubre	24,787	38,848	63,635	14
Total	72,599	325,678	398,278	106

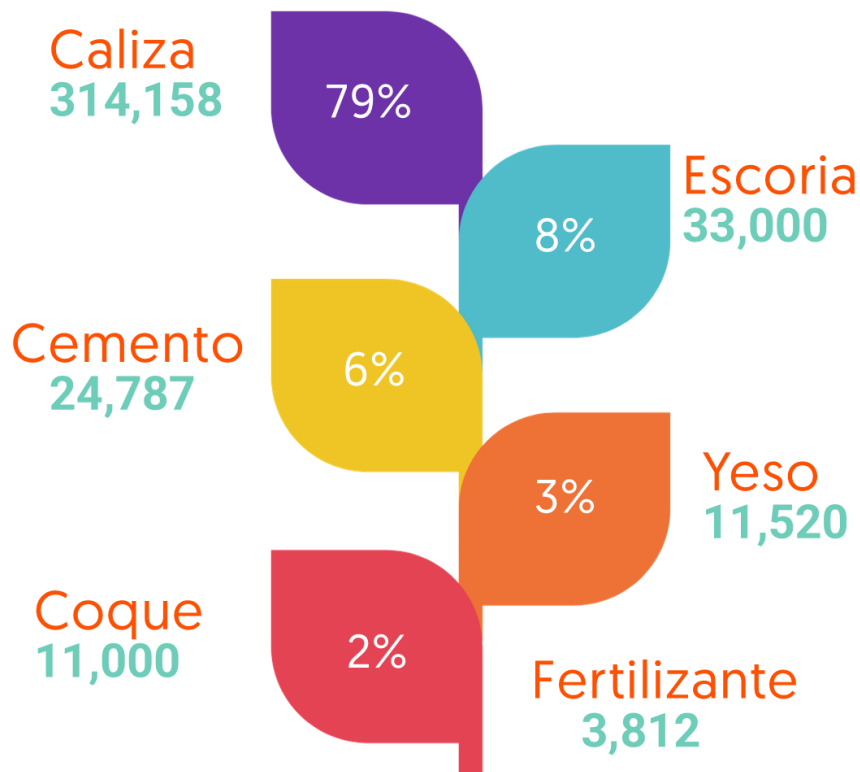



Movimiento de Carga General

La carga general que se manejó tuvo un promedio mensual de 39,850 toneladas mensuales, se manejaron dentro del periodo enero a octubre 398,497 toneladas.

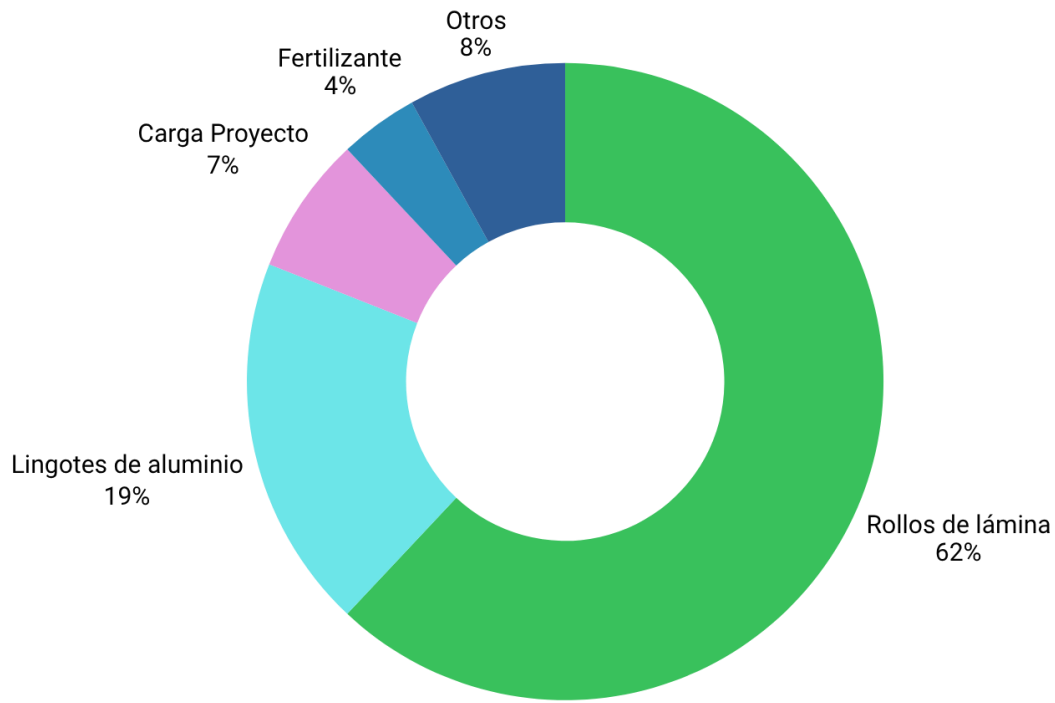



Carga por tipo de mercancía

Mercancía	Enero	Febrero	Marzo	Abril	Mayo	Junio	Julio	Agosto	Septiembre	Octubre	Total
Rollos de lámina	23,314	25,233	20,283	22,200	29,303	18,553	46,590	15,595	32,170	17,368	250,609
Lingotes de aluminio	11,348	6,160	3,978	2,390	17,298	0	3,590	13,315	13,509	5,429	77,017
Carga Proyecto	5,081	4,478	0	5,583	4,699	3,783	2,555	1,446	0	0	27,625
Fertilizante (bolsas)	8,553	0	0	0	2,013	0	6,225	0	0	0	16,791
Barras de aluminio	0	0	3,707	1,861	0	0	0	0	0	1,065	6,633
Varilla	0	0	3,167	0	0	0	0	0	4,434	0	7,601
Yates	530	610	114	1,313	255	0	1,610	166	1,101	110	5,809
Alambrón	0	0	2,100	0	0	0	0	0	1,795	0	3,895
Tubos de acero	0	1,933	0	0	0	0	0	0	67	0	2,000
Generadores	0	0	231	0	0	0	0	0	0	0	231
Maquinaria	0	179	0	0	27	0	0	0	0	0	206
Aceite (tambos)	0	0	74	0	0	0	0	0	0	0	74
Cable	0	0	0	0	0	0	0	9	0	0	9
Total	48,826	38,593	33,654	33,348	53,595	22,337	60,570	30,531	53,077	23,972	398,497



Marina
Secretaría de Marina



Gerencia de Operaciones
Subgerencia de Operaciones y Ecología
Departamento de Operaciones

Movimiento de Gas Natural Licuado

Al mes de octubre solo se ha recibido el buque TANGGUH FOJA con 59,101.75 toneladas de Gas Natural Licuado, mismo que se recibió en la Terminal de Energía Costa Azul.





Movimiento de Perecederos

El movimiento de productos perecederos se da en los Puertos de Ensenada y El Sauzal, en el periodo enero – octubre 2025 se registró un movimiento de 160,546 toneladas de producto, siendo que el 99.8% de esta producción se recibió en el puerto de El Sauzal.



Ensenada
391 ton



El Sauzal
160,154 ton



Movimiento de pasajeros

1'098,856

pasajeros en el periodo enero a octubre

293

arribos

Mes	Pasajeros	Arribos
Enero	88,985	29
Febrero	81,065	22
Marzo	93,414	27
Abril	124,382	34
Mayo	93,917	26
Junio	129,559	32
Julio	129,192	30
Agosto	128,500	32
Septiembre	94,633	25
Octubre	135,209	36

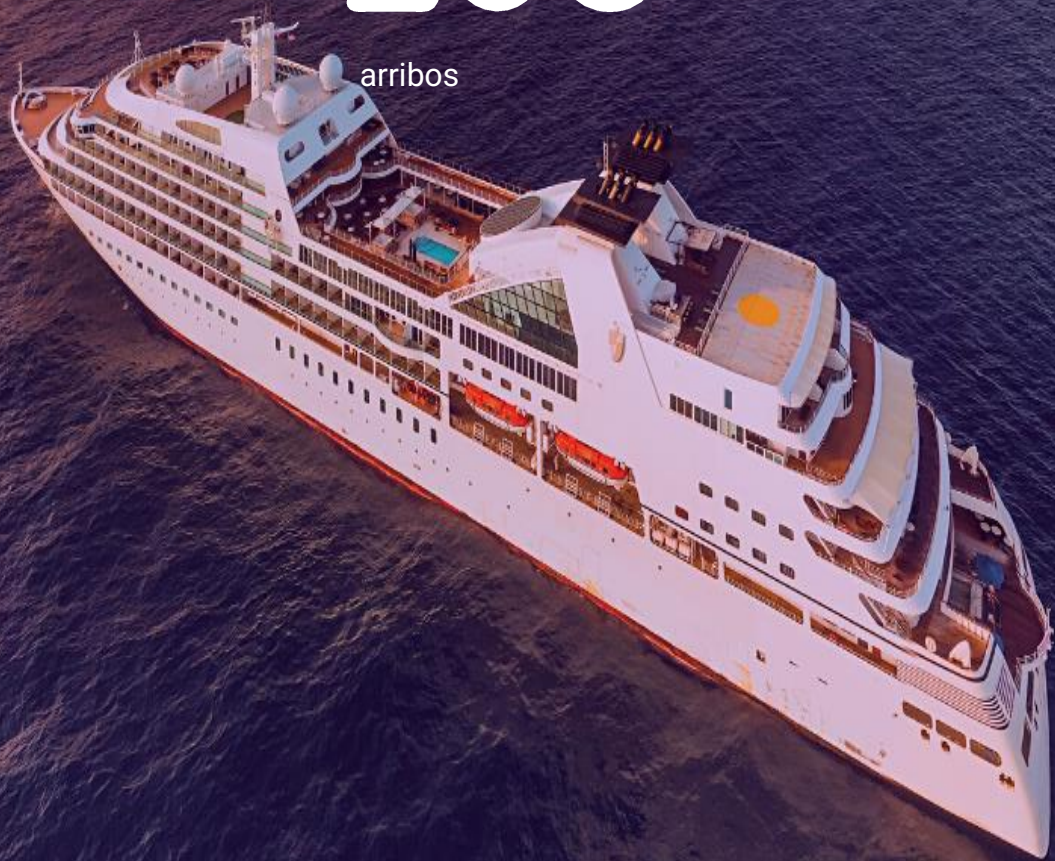

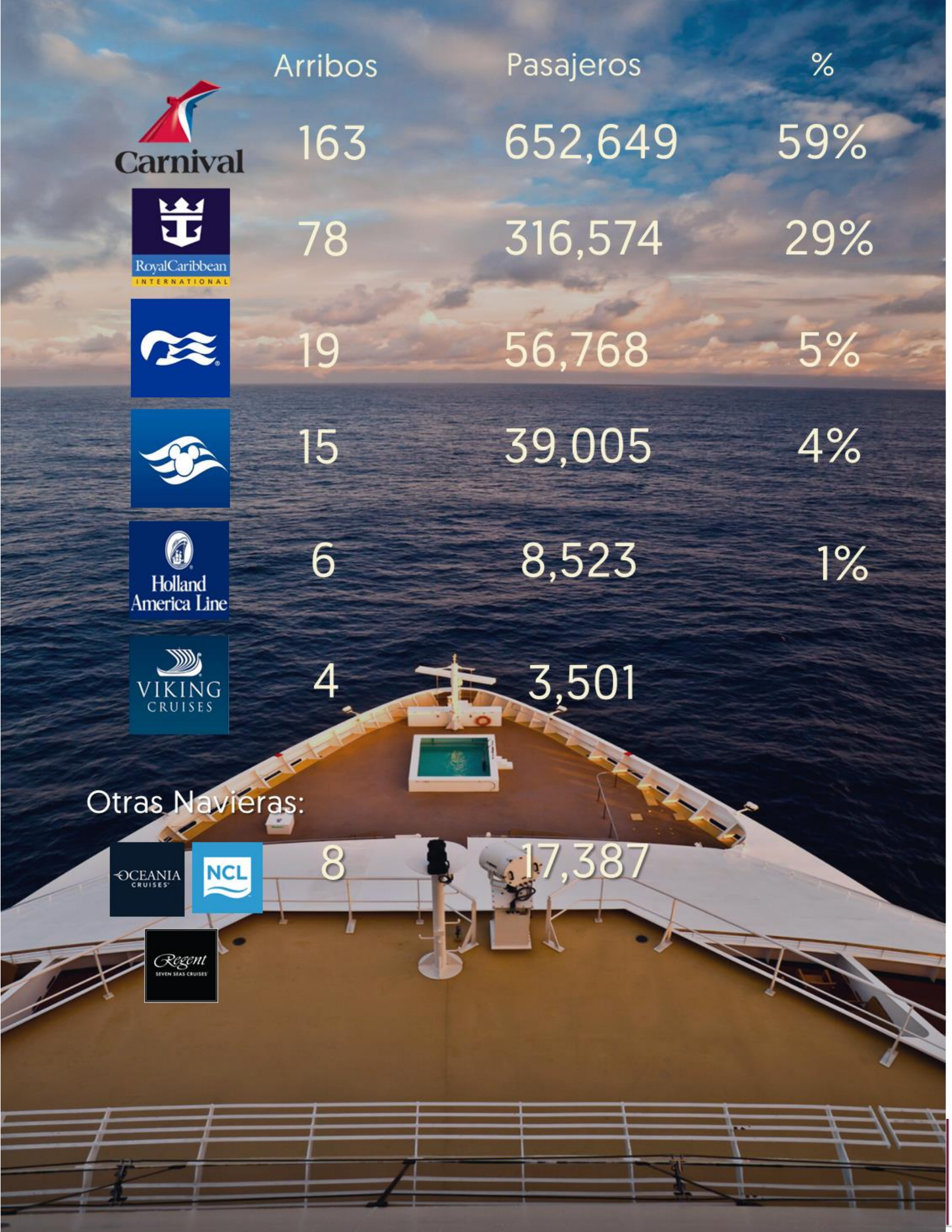

Arribos Pasajeros %



163

652,649

59%



78

316,574

29%



19

56,768

5%



15

39,005

4%



6

8,523

1%



4

3,501

Otras Navieras:



8

17,387





Movimiento de TEU's en los puertos de México al mes de septiembre

Lugar	Puerto	TEU's	%
1°	Manzanillo	3,223,363	41%
2°	Lázaro Cárdenas	2,161,847	27%
3°	Veracruz	1,076,956	14%
4°	Altamira	755,653	10%
5°	Ensenada	363,429	5%
	Resto de puertos	349,190	4%



1° Manzanillo

7,930,438

TEU's en el SPN



3° Veracruz



**2° Lázaro
Cárdenas**



4° Altamira



5° Ensenada





Movimiento de pasajeros en los puertos de México al mes de septiembre.

Lugar	Puerto	Pasajeros	Arribos	%
1°	Cozumel	3,707,814	1006	43%
2°	Majahual	1,895,391	447	22%
3°	Ensenada	1,098,190	293	13%
4°	Cabo San Lucas	786,194	209	9%
5°	Puerto Vallarta	392,931	123	5%
	Resto de puertos	833,508	357	10%

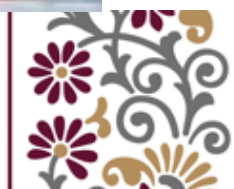



Gobierno de **México**

Marina

Secretaría de Marina





ADMINISTRACIÓN DEL SISTEMA
PORTUARIO NACIONAL

MARINA



ISO 9001 · ISO 14001
ISO 45001

